

MODULARIO
F. - Cat. S. T. - 315

MOD. B (Nuovo Catasto Edilizio Urbano)

NUOVO CATASTO EDILIZIO URBANO

(R. DECRETO LEGGE 11 APRILE 1979, N. 52)

Planimetria dell'immobile situato nel Comune di **MILANO** Via **Boncompagni 34**
Ditta **PAGANI INES n. 9/11/920 ROTTOFRENO 4/6; CERRI ROSANNA n. 21/2/47 MILANO 1/6; CERRI GIOVANNI n. 29/6/51 MILANO 1/6**
Allegata alla dichiarazione presentata all'Ufficio Tecnico Erariale di **MILANO**

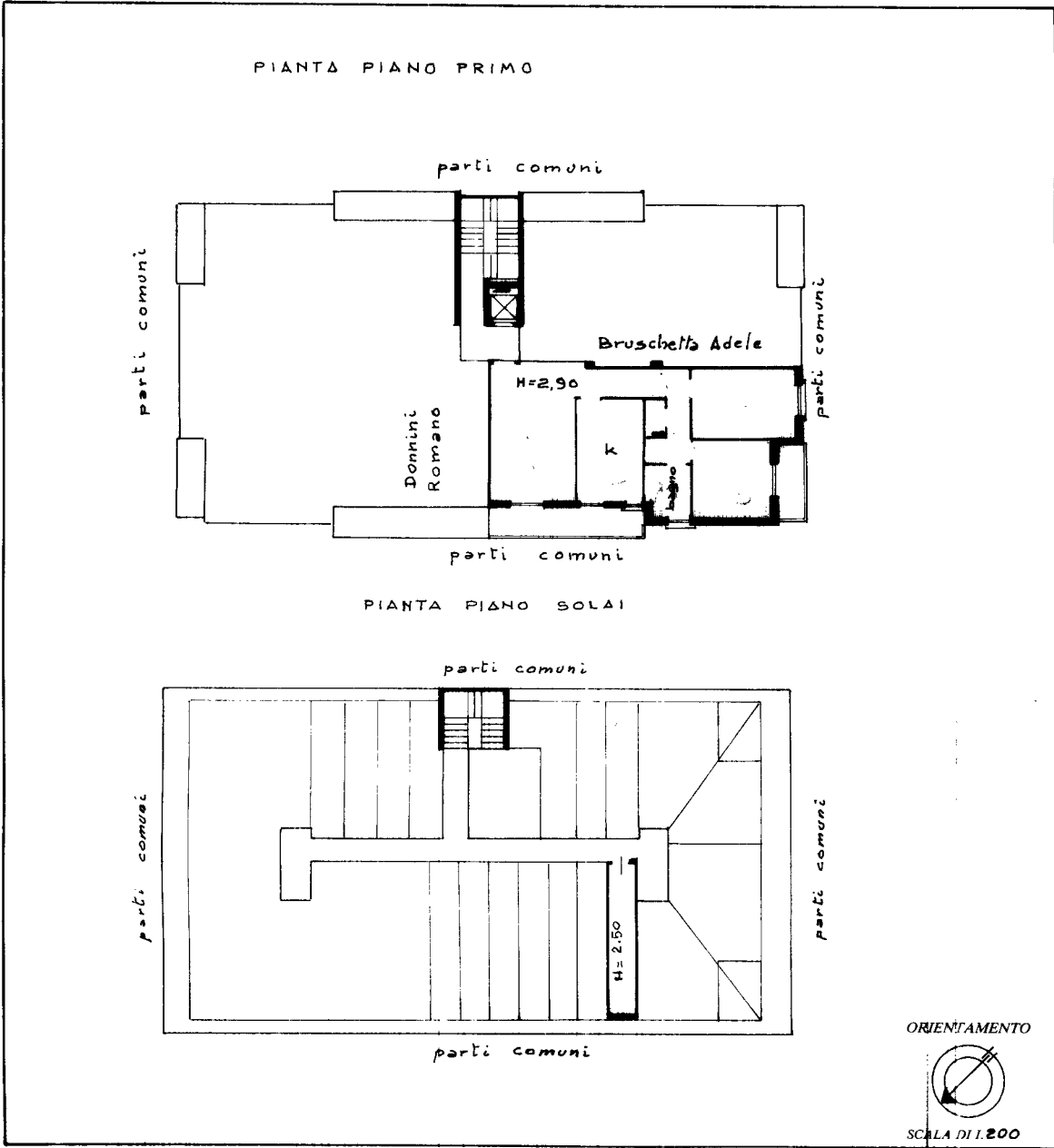

SPAZIO RISERVATO PER LE ANNOTAZIONI D'UFFICIO

DATA	
PROT. N°	10533
PARTITA	483045
FOGLIO	561
MAPPALE	100
SUBALTERNO	7

Compilata dal **GEOM. MATTEO CATANEO**
(Titolo, nome e cognome del tecnico)

Iscritto all'Albo dei **GEOMETRA**
della Provincia di **MILANO N. 546**

DATA **26.08.85**

Firma: *Matteo Cataneo*



NUOVO N. B. ...

invariato 01
Catasto dei Fabbricati - Situazione al 19/02/2026 - Comune di MILANO (F205) - < Foglio 561 - Particella 100 - Subalterno 7 >
VIA CARLO BONCOMPAGNI n. 34 Piano 1-7

Ultima planimetria in atti